

Byggesag nr.
Modtaget den 30-10-72

Ansøgning om byggetilladelse

Til bygningsmyndigheden i Holmsland kommune

Ejendommen

art. nr./matr. nr. pc. af art. nr./matr. nr. Pc 1 af matr.nr. 239K	af
beliggende <i>Hvirvig - Svovdsvej</i>	
tilhørende	

For ejeren af ovennævnte ejendom ansøges herved om tilladelse til at

bygge et sommerhus på 67 m²

Nærmere oplysninger er givet i de nedenfor nævnte bilag.

	Navn	Adresse	Tlf. nr.
Arkitekt	SILJAN HUSE %		
Ingeniør	SKIVE (07) 521444		
Bygherre	P. Hedegaard	Hovvejen 9, 7800 Skive	07-520637

Til ansøgningen hører følgende bilag i 3 eksemplarer:

1. Oplysning om konstruktioner og materialer.
2. Situationsplan med nabobebyggelse indtegnet.
3. Specificeret beregning af udnyttelsesgraden (for bebyggelse i industriområder: beregning af m³ bygningsrumfang pr. m² grundareal).
4. Afløbsplan (kan evt. indtegnes på bygningstegningen).
5. Tegninger i 1:100 med plan, snit og facader i det omfang, det er fornødent til at bedømme byggeforslagets lovlighed.
6. Detailtegninger af eventuelle særlige konstruktioner.
7. ~~Beregninger vedrørende bærende konstruktioner~~
8. Erklæring fra ejeren om tilladelse til at lade arbejdet udføre (kun i de tilfælde, hvor ansøgeren ikke selv er ejer).
9. _____
10. _____

(Ikke-medfølgende bilag i henhold til ovenstående fortegnelse udstreges)

Dato: 26 OKT. 1972

SILJAN HUSE %
Underskrift

OBS! Såfremt projektet indebærer en afvigelse fra byggelovgivningen, skal en særskilt og motiveret ansøgning om dispensation for det pågældende forhold vedlægges.

Byggetilladelse

KOPI

Ejendommen

art. nr. / matr. nr.	Pol. 1 af 239 $\frac{K}{-}$	af Søgård Hovedgård, Ny Sogn
pc. af art. nr. / matr. nr.		
beliggende Søndervig - Houvig		

I anledning af den hertil under 26/10.72

af A/S Siljan-Huse, 7800 Skive

fremsendte ansøgning om tilladelse til på ovennævnte ejendom at opføre sommerhus

meddeles herved byggetilladelse.

Byggetilladelsen udgør kun en tilladelse i forhold til byggelovgivningen, samt i forhold til byplanvedtægter og byggeservitutter, for så vidt angår kommunalbestyrelsens påtaleret, samt i forhold til vejlovgivningen, for såvidt angår private veje eller offentlige veje under bestyrelse af kommunalbestyrelsen.

Byggetilladelsen er gyldig i et år fra dato.

Vedlagt medfølger de bilag, der hører til byggetilladelsen, forsynet med bygningsmyndighedens stempel. Ændringer i forhold til det godkendte projekt må ikke foretages uden forud indhentet tilladelse.

Byggearbejdet må ikke påbegyndes, forinden meddelelse om påbegyndelsen med det i bygningsvedtægten fastsatte varsel er givet, til kommunalbestyrelsen. Meddelelsen må indeholde oplysning om, hvem der forestår arbejdets udførelse.

Til byggetilladelsen er iøvrigt knyttet omstående betingelser. (Se bagsiden)

Dato: 27/11.72

/GP.

Gebyrberegning jfr. bygningsvedtægtens § 12 , stk. 2 i tillæg nr. 2: kr. 111,00

Gebyret opkræves ved udstedelsen af byggetilladelsen.

Byggetilladelsen er betinget af:

- at gulvet ikke placeres højere ^{1,60 m} ~~1,40 m~~ over toppen af den sydøstlige skelpæl
- at kloaken udføres som rettet på tegningen
- at tophængte vinduer i beboelsesrum uden dør direkte til det fri monteres med katastrofebeslag
- at sivebrønden placeres min. 5 m fra hus og skel
- at afløb fra køkken ledes gennem trix-tank, og
- at byggeriet iøvrigt udføres i nøje overensstemmelse med bygningsreglementet kap. 13 og bygningevedtægten.

RENOVATIONSORDNING.

Samtlige husejere i kommunen er pligtige til at benytte ordningen. Ejeren skal selv anskaffe sækholder/skarnkasse.

Tilmelding skal ske til renovatør Jens Chr. Frandsen, Holmsland, telefon (07) 33 70 81 senest ved ejendommens ibrugtagning.

I modsat fald vil der fra kommunen blive opkrævet renovationsafgift:

For sommerhuse 2 mdr. efter udstedelse af byggetilladelse, for helårshuse 4 mdr. efter udstedelse af byggetilladelse.

I henhold til landsbyggelovens § 14 kan kommunalbestyrelsens afgørelser i henhold til landsbyggeloven eller i medfør af loven udfærdigede forskrifter med de undtagelser, som er hjemlet i loven eller de nævnte forskrifter, påklages til Ringkøbing amtsråd.

Klagefristen er 30 dage fra den dag, da afgørelsen er meddelt.

SILJAN-HUSE

Viborgvej 52, 7800 Skive . Tlf. 07 - *52 14 44

┌ Deres ref.

HOLMSLAND KOMMUNE

Kommuneingeniørens kontor

Vor ref.

6 9 6 0 H v i d e S a n d e .

Date P. Bechmann/LFL

Idet vi henviser til Deres skrivelse af 10. nov. d.å. vedrørende ansøgning om byggetilladelse på pcl. nr. 1 af 239^K Søgård Hovedgård, erklærer vi herved, at materialer forefindes og arbejdekraft er til rådighed.

Samtidig skal vi meddele Dem, at byggeriet forventes afsluttet ultimo december d.å.

Med venlig hilsen

SILJAN-HUSE A/S

SILJAN-HUSE

Viborgvej 52, 7800 Skive - Tlf. 07 - *52 14 44

Deres ref.

HOLMSLAND KOMMUNE

Kommuneingeniørens kontor

Vor ref. J. Bach/LFL

6 9 6 0 H v i l d e S a n d e

Date 26. oktober 1972

Idet vi fremsender "ansøgning om byggetilladelse" og tegninger, anmoder vi hermed om bygningskommissionens, sundhedskommissionens og fredningsnævnets tilladelse til opførelse af et sommerhus på Pc. 1 af matr. nr. 239 K, Søgård Hovedgård sogn, Ny herred, Ringkøbing amt.

Huset opføres for hr. vand- og gasmester Peder Hedegaard, Hovvejen 9, 7800 Skive.

Med venlig hilsen

SILJAN-HUSE A/S



A/S Siljan-Huse
7800 Skive

/GP

442/72

27/7.73

Opførelse af sommerhus

pcl.1 af 239 ^k

Søgård Hovedgård, Ny Sogn

Søndervig-Houvig

P. Hedegård, Hovvejen 9, Skive

26/7.73

Katastrofebeslag skal monteres i soveværelse.

Det endelige matr.nr. må oplyses, forinden byggetilladelse kan udstedes.

Ringkøbing amtsråd



Kommuneingeniøren
Holmsland Kommune
6960 Hvide Sande

VIBORGVEJ
SKIVE
TELF. (0751) 1444 og 2844

DATO 3. august 1973

I henhold til Deres brev af 27. juli 1973, byggesag nr. 442/72, kan vi oplyse, at katastrofebeslag monteres i soveværelse, og at grunden har matr. nr. 239^k, Søgård hovedgård, ny sogn.

Med venlig hilsen
SILJAN - HUSE A/S

Dato	7/8.73
J. nr.	442/72

Peder Hedegård
Hovvejen 9
7800 Skive

BYGNINGSATTEST

Det attesteres herved, at byggearbejdet vedrørende opførelse af sommerhus

på ejendommen

matr./artk. nr.	239 <u>k</u>	af	Søgård Hovedgård
			Ny Sogn
beliggende	Søndervig-Houvig		
tilhørende	ovennævnte		

så vidt det ved eftersyn har kunnet konstateres, er udført i overensstemmelse med Byggeloven, samt de i medfør af loven udfærdigede bestemmelser og de til tilladelsen knyttede vilkår.

I byggetilladelsen var optaget følgende betingelser, som kommunalbestyrelsen har foranlediget tinglyst på ejendommen:

Skema

Kopi

til brug for ansøgning om midlertidig tilladelse til etablering af sivebrønd med tilløb af dispensation vedr. husspildevand og vandkloset eller husspildevand alene.

Følgende afløbsforanstaltninger ønskes etableret:

Køkkenvaske 1 Håndvaske 1 Vandkloset 1 Brusebade 1 Karbade _____
antal antal antal antal antal

Nedenstående spørgsmål må besvares nøjagtigt:

1. Grundens størrelse	7.848 m ²
2. Afstand til nærmeste anden beboelse	35 m
3. Afstand fra den påtænkte sivebrønd til naboskel	8 m
4. Sivebrøndens dybde	250 cm
5. Sivebrøndens diameter	100 cm
6. Sivebrøndens dybde under tilløb	150 cm
7. Septictankens dybde	cm
8. Septictankens diameter	Trixtank
9. Jordbundens beskaffenhed	sandet <input checked="" type="checkbox"/> muldet <input type="checkbox"/> sandblandet ler <input type="checkbox"/> rent ler <input type="checkbox"/> <small>Besvares med X</small>
10. Vil sivebrønden blive placeret nærmere strandkanten end	750 m <input checked="" type="checkbox"/> Ja <input type="checkbox"/> Nej
11. Vil afstanden til nærmeste sivebrønd blive mindst	25 m <input checked="" type="checkbox"/> Besvares med X
12. Vil afstanden fra den påtænkte sivebrønd til nærmeste vandindvindingsanlæg (drikkevandsbrønd) blive	50 m <input checked="" type="checkbox"/>
13. Vil afstanden fra den påtænkte sivebrønd til nærmeste vandværksboring blive	150 m <input checked="" type="checkbox"/>
14. Hvorfra sker vandforsyningen?	_____
15. Afstanden fra sivebrøndens bund til grundvandet	(vandværkets navn) _____ 9 m

16. Autoriseret kloakmester: Rudolf Spåbek, Ringkøbing

Et rids i størrelsesforholdet 1:400 vedlægges, hvoraf placeringen af hus, drikkevandsbrønd (boring), sivebrønd, nabosivebrønde og drikkevandsbrønde inden for 150 m fremgår.

Dato: _____
 Navn: SILJAN-HUSE 1/2 Stilling: tegnisk
(personlig underskrift)
 Adresse: _____

Udfyldes af sundhedskommissionen eller dispensationsmyndighederne:

På grundlag af ovenstående oplysninger og den fremsendte skitse meddeles midlertidig godkendelse af/dispensation for spildevandssystemets tilslutning til sivebrønd omfattende:

Stempel

SUNDHEDSKOMMISSIONEN
 HOLMSLÅND KOMMUNE
 6960 HVIDE SANDE

Underskrift

23.100 m² 1:50
 100 m² 1:50
 100 m² 1:50
 160 m² 1:50



GAVL VEST



GAVL ØST

STAVIT UGA 111
 18-21 m 1:50
 50-123 m 1:50
 23-100 m 1:50

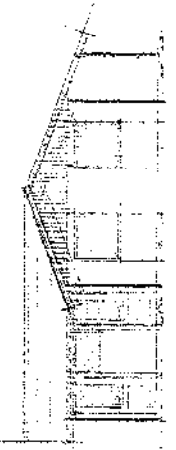

GAVL VEST

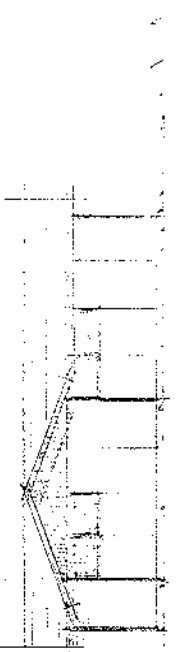

GAVL ØST

22-150 m 1:50
 18-21 m 1:50
 50-123 m 1:50
 23-100 m 1:50



SAVA ØST

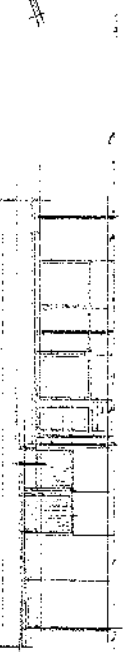

SAVA ØST

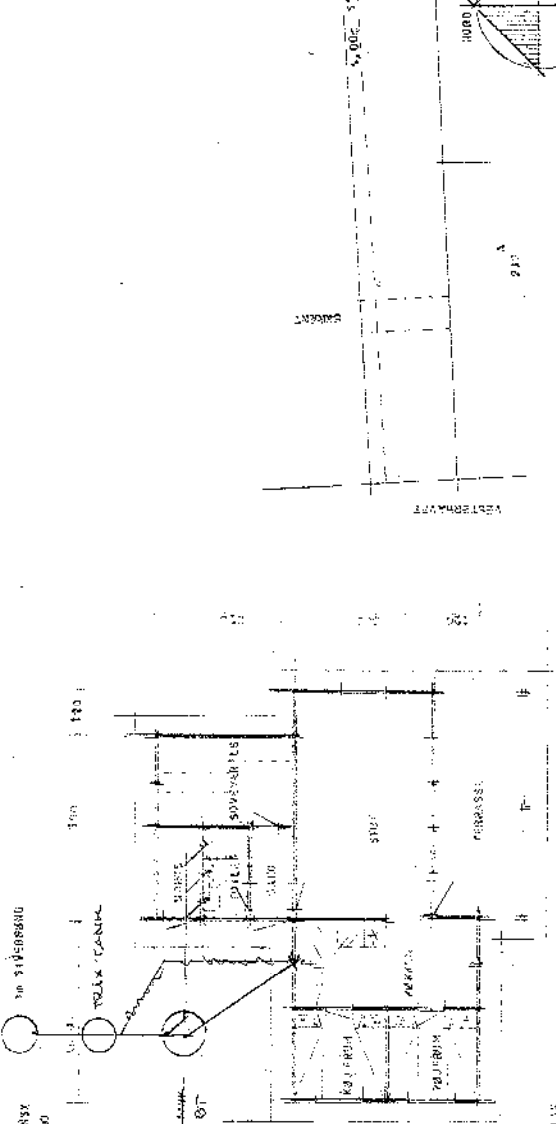
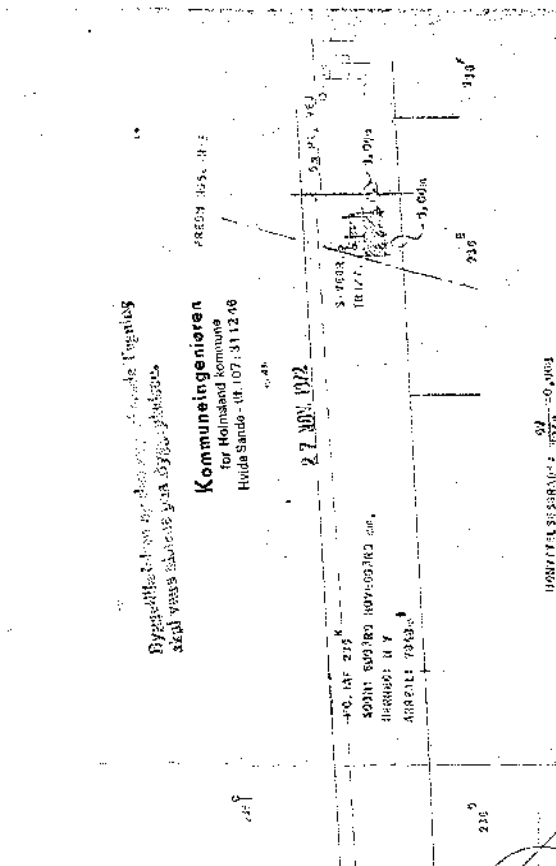

2.7.100.1022
 KOMMUNEINGENIØREN
 for Halmstad Kommune
 Hvalda Sando - tel. 107 31 12 46

MÅNEDER	1	2	3	4	5	6	7	8	9	10	11	12
11.100												
18.117.053405												
Type 18.117.053405												
Statistisk 18.117.053405												

2. HVALDA SANDO 18.117.053405
Siljan-huse 4
 VIBORGVEJ 64
 7800 SKIVE - TEL. (075) 1444-2844